Alcaldía de Medellín

202130206885

Medellín, 21/05/2021

02-09-2021
de Los Puerta

Señora:
SENOVIA DE JESÚS VALENCIA CÓRDOBA
Dirección: CR 53ª # 83B -115 INT 201
Teléfono: 3148093349
Medellín

Asunto: Ficho 202010292381 compraventa posesión.

Para dar respuesta al trámite del asunto compraventa posesión material, el 02 de Diciembre del 2020, se realizó visita al inmueble ubicado en CR 53ª # 83B - 115, ID Predio 800011757, código de ubicación 0405055-0060, y le informamos lo siguiente:

- En la visita realizada al predio, el día 02 de Diciembre del 2020 la solicitante se encontraba en la vivienda y se evidencia que la señora SENOVIA DE JESÚS VALENCIA CÓRDOBA es dueña de del predio con ID 800020645 y que ya se encuentra registrada en catastro como poseedora de dicho inmueble, por tal motivo se conserva la información.

- Teniendo en cuenta lo anterior se conserva la información como esta del predio en mención

Cualquier inquietud adicional con gusto será atendido en el Edificio Centro de Negocios Business Plaza PH, ubicado en la Calle 44A # 55-44 Oficina 1409, en nuestro horario de atención al usuario los días martes y jueves de 2:00 a

4:30pm. Una vez pase la contingencia ocasionada por la pandemia del COVID-19.

Cordialmente,

JOSE HERNAN GONZALEZ MEDINA
LIDER DE PROGRAMA

Elaboró: Fredy Alexander Guzman Prediador Técnico Contratista Subsecretaría de Catastro	Revisó: Martha Cecilia Chaverra Gil Revisor Contratista Pascual Bravo Subsecretaria de Catastro	Aprobó: Hernán González Medina Líder de Programa Subsecretaría de Catastro
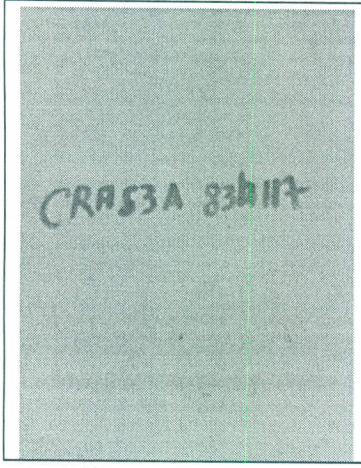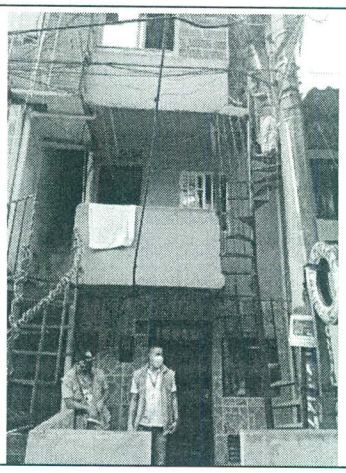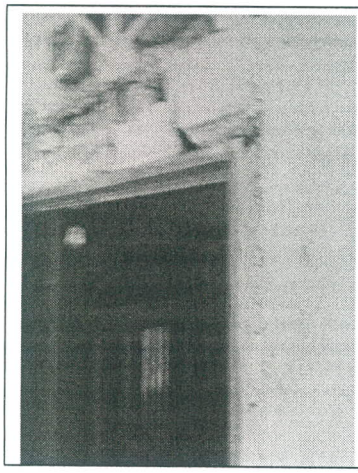
REGISTRO FOTOGRÁFICO